



0001-0002568
01101 // 0001 / 0002

20475

Energie SaarLorLux AG · Postfach 10 08 32 · 66008 Saarbrücken

PREMIUMADRESS

P 02 2FD5 7112 3F 4000 44DF
DV 03.26 0,95 Deutsche Post



*9204*0001101*K4049*

Bund freier ev. Gemeinden
Ortsgemeinde
Hirtenwies 46
66117 Saarbrücken

Rechnungsnummer: 705 903 138 643
Lieferstelle: Hirtenwies 46, 66117 Saarbrücken
Hinweis: EV 06.11.2024 Strom

Schlussrechnung

Bei Rückfragen bitte angeben:
Vertragskonto: 2120 765 547

Ansprechpartner: Kundenservice
Telefon: 0681 587-4777
E-Mail: info@energie-saarlorlux.com

Datum: 26.02.2026

Schon gewusst? Viele Angelegenheiten wie z.B. Zählerstände erfassen, Abschläge und Bankdaten ändern usw. können Sie rund um die Uhr einfach, sicher, schnell und bequem von zuhause aus in unserem ServicePortal erledigen!

Guten Tag,

für die Zeit vom 01.11.2025 bis 13.01.2026 stellen wir Ihnen folgende Beträge (inkl. der jeweils gültigen MwSt.) in Rechnung:

Strom	263,26 €
Rechnungsbetrag	263,26 €
abzüglich gezahlter Abschläge	-252,00 €
zu zahlender Betrag	11,26 €

Die detaillierten Berechnungen (einschließlich Abgaben und Steuern) finden Sie auf den folgenden Seiten.

Der oben genannte Rechnungsbetrag (abzüglich der bereits geleisteten Abschlagszahlungen) ist zum **16.03.26** fällig. Den noch zu zahlenden Betrag buchen wir von Ihrem Konto Nummer DE79 XXXX XXXX XXXX XX32 00 bei der Spar- u Kreditbank d Bundes Fr ev Gemeinden (BIC GENODEM1BFG), unter SEPA Lastschriftmandatsreferenz 8100223501 und Gläubiger ID DE14ESL00000085659 ab.

Es werden keine Abschläge erhoben.

Haben Sie noch Fragen? Wir beraten Sie gerne unter der oben genannten Telefonnummer.

Mit freundlichen Grüßen
Ihr Energieversorger vor Ort
Energie SaarLorLux AG

Papier aus nachhaltiger Forstwirtschaft

Wichtige Informationen

Mitteilungspflicht

Falls sich Ihre Abnahmeverhältnisse ändern (Haushalt zu Gewerbe, oder umgekehrt), oder Sie größere Änderungen Ihres Verbrauchsverhaltens feststellen oder erwarten, bitten wir um zeitnahe Benachrichtigung zur Anpassung Ihrer Abschlagszahlungen. Sie vermeiden damit unnötige größere Nachzahlungen.

Verbrauchs- und Abrechnungsinformationen

In unserem ServicePortal erhalten Sie Zugang zu Ihren Verbrauchs- und Abrechnungsinformationen, sowie zu Ihren persönlichen Kundendaten. Registrieren Sie sich unter www.energie-saarlorlux.com/serviceportal mit Ihrer Vertragskonto- und Zählernummer und legen Sie ein Passwort für den Zugang fest. Fast alle Ihre Angelegenheiten können Sie dort ganz bequem von zu Hause aus erledigen. Hier haben Sie auch die Möglichkeit auf die elektronische, papiersparende und nachhaltige Online-Rechnung umzustellen.

Kontaktstellen

Fragen oder Beschwerden im Zusammenhang mit Ihrer Energielieferung können an unseren Verbraucherservice per Post (Energie SaarLorLux AG, Postfach 10 08 41, 66008 Saarbrücken), telefonisch (0681 587 4777) oder per E-Mail (info@energie-saarlorlux.com) gerichtet werden.

Zur Beilegung von Streitigkeiten in den Bereichen Strom und Gas stellt Ihnen der Verbraucherservice der Bundesnetzagentur Informationen über das geltende Recht, Ihre Rechte als Haushaltskunde und über Streitbelegungsverfahren zur Verfügung und ist unter folgenden Kontaktdaten erreichbar: Bundesnetzagentur für Elektrizität, Gas, Telekommunikation, Post und Eisenbahnen Verbraucherservice, Postfach 8001, 53105 Bonn, Telefon: Mo.-Fr. von 09:00 Uhr bis 15:00 Uhr 030 22480-500, Telefax: 030 22480-323, E-Mail: verbraucherservice-energie@bnetza.de.

Zur Beilegung von Streitigkeiten kann ein Schlichtungsverfahren bei der Schlichtungsstelle ENERGIE beantragt werden. Voraussetzung dafür ist, dass der Verbraucherservice unseres Unternehmens angerufen wurde und keine beidseitig zufriedenstellende Lösung gefunden wurde. Unser Unternehmen ist zur Teilnahme am Schlichtungsverfahren der Schlichtungsstelle Energie verpflichtet. Schlichtungsstelle Energie e.V., Friedrichstraße 133, 10117 Berlin, Tel.: 030 2757240 - 0, Fax: 030 / 27 57 240 - 69, Internet: www.schlichtungsstelle-energie.de, info@schlichtungsstelle-energie.de.

Lieferantenwechsel

Sollten Sie Ihren Strom- oder Gaslieferanten wechseln wollen, ist dies für Sie kostenfrei und innerhalb der vertraglichen bzw. gesetzlichen Fristen möglich.

Energieeffizienz

Informationen zu Maßnahmen zur Steigerung der Energieeffizienz und der Energieeinsparung mit Vergleichswerten zum Energieverbrauch sowie Kontaktmöglichkeiten zu Verbraucherorganisationen, Energieagenturen oder ähnlichen Einrichtungen erhalten Sie auf folgenden Internetseiten: www.bfee-online.de und www.ganz-einfach-energiesparen.de.

Sicherheitsdatenblatt

Bitte beachten Sie die jeweils gültige Fassung des Sicherheitsdatenblattes Erdgas auf unserer Internetseite unter www.energie-saarlorlux.com.



Rechnung 705 903 138 643 vom 26.02.2026, Vertragskonto 2120 765 547
Einzelnachweis Strom
für Lieferstelle Hirtenwies 46, 66117 Saarbrücken

Verbrauchsdatenermittlung

Messlokations-ID: DE000561661171AA00550046000060000 Marktlokations-ID: 50914779580
 Netzbetreiber: Stadtwerke Saarbrücken Netz AG - 9900561000005
 Messstellenbetreiber: Stadtwerke Saarbrücken Netz AG - 9906460000005

Zähler-Nr. 1APA0115199358: Eintarifzähler

Zeitraum		Zählerstand (in kWh)		Grund +Art	Differenz (in kWh)	Faktor	Art	Verbrauch
von	bis	alt	neu					
01.11.25	30.11.25	2.925,000	3.235,000	09/A	310,000			310,00 kWh
01.12.25	31.12.25	3.235,000	3.493,000	09/A	258,000			258,00 kWh
01.01.26	13.01.26	3.493,000	3.593,000	03/S	100,000			100,00 kWh

Grund für Verbrauchsaufteilung: 03=Schlussablesung/Umzug, 09=Zwischenablesung ohne Abrechnung

Art für Verbrauchsaufteilung: A=Ablesung durch Netzbetreiber, S=Schätzung durch Netzbetreiber

Summe des Verbrauchs

Zeitraum		Summe Verbrauch
von	bis	
01.11.25	31.12.25	568,00 kWh
01.01.26	13.01.26	100,00 kWh
Gesamtsumme		668,00 kWh

Vergleichen Sie Ihren Verbrauch mit den Durchschnittswerten für typische deutsche Haushaltsgrößen (siehe letzte Seite der Rechnung).

Verbrauch der Vorperiode 2.923,00 kWh

Ihr graphischer Verbrauchsvergleich

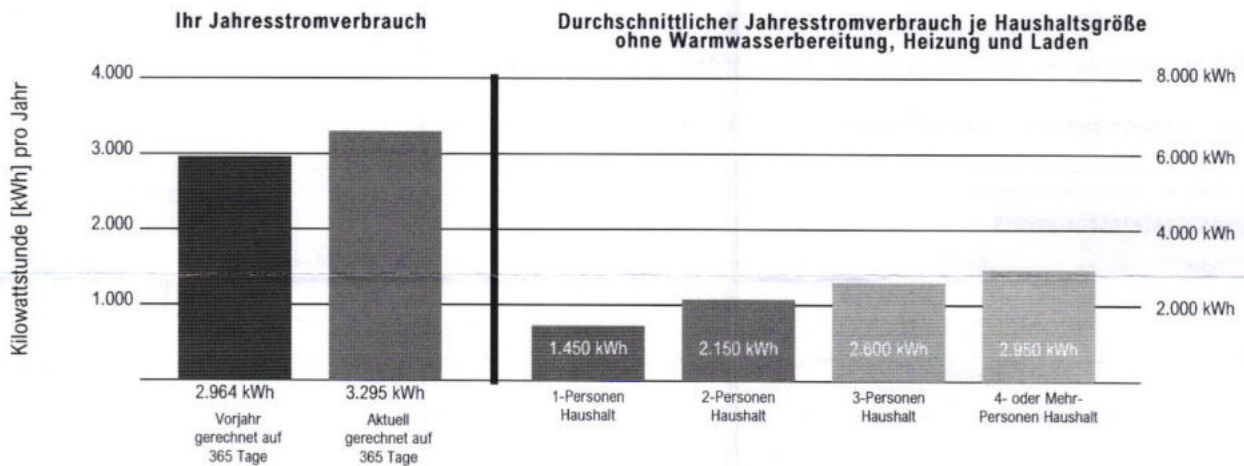

Basis der Grafik für Haushaltkunden sind die Daten des Stromspiegel 2021, Herausgegeben von co2online gemeinnützige GmbH, Hochkirchstraße 9, 10829 Berlin, www.stromspiegel.de

Betragsermittlung

0000-0002817
01101 // 0002 / 0002



Papier aus nachhaltiger Forstwirtschaft

Rechnung 705 903 138 643 vom 26.02.2026, Vertragskonto 2120 765 547

Die Abrechnung erfolgt nach dem Tarif Grundversorgung Strom Haushalt

Verbrauchspreis (netto): 0,292670 EUR/kWh (01.11.25 - 13.01.26)

Grundpreis (netto): 126,930000 EUR/Jahr (01.11.25 - 13.01.26)

Zeitraum von	bis	Produktbestandteil	Menge	Preis	Betrag
01.11.25	13.01.26	Energie Eintarif	668,00 kWh	0,272170 EUR/kWh	181,81 €
01.11.25	13.01.26	Stromsteuer	668,00 kWh	0,020500 EUR/kWh	13,69 €
01.11.25	13.01.26	Grundpreis für 74 Tage		126,93 EUR/Jahr	25,73 €
Nettobetrag					221,23 €
19 % Mehrwertsteuer von 221,23 €					42,03 €
Gesamtbetrag Strom					263,26 €

Im oben genannten Nettobetrag sind folgend aufgeführte Kostenbestandteile enthalten:

Zeitraum von	bis	Produktbestandteil	Menge	Preis	Betrag
01.11.25	31.12.25	Arbeit Netznutzung	568,00 kWh	0,068900 EUR/kWh	39,14 €
01.01.26	13.01.26	Arbeit Netznutzung	100,00 kWh	0,052100 EUR/kWh	5,21 €
01.11.25	13.01.26	Konzessionsabgabe	668,00 kWh	0,019900 EUR/kWh	13,29 €
01.11.25	31.12.25	KWK- Abgabe	568,00 kWh	0,002770 EUR/kWh	1,57 €
01.01.26	13.01.26	KWK- Abgabe	100,00 kWh	0,004460 EUR/kWh	0,45 €
01.11.25	31.12.25	Umlage nach § 19 Abs. 2 StromNEV	568,00 kWh	0,015580 EUR/kWh	8,85 €
01.01.26	13.01.26	Umlage nach § 19 Abs. 2 StromNEV	100,00 kWh	0,015590 EUR/kWh	1,56 €
01.11.25	31.12.25	Offshoreumlage	568,00 kWh	0,008160 EUR/kWh	4,63 €
01.01.26	13.01.26	Offshoreumlage	100,00 kWh	0,009410 EUR/kWh	0,94 €
01.11.25	13.01.26	Messstellenbetrieb für 74 Tage		21,01 EUR/Jahr	4,26 €
01.11.25	31.12.25	Grundpreis Netznutzung für 61 Tage		70,00 EUR/Jahr	11,70 €
01.01.26	13.01.26	Grundpreis Netznutzung für 13 Tage		75,00 EUR/Jahr	2,67 €
Nettobetrag					94,27 €

Vertragsinformationen: Ihr Produkt: Grundversorgung Strom Haushalt

Weitere Informationen zu unseren Produkten finden Sie unter: www.energie-saarlorlux.com

Umsatzsteuerausweis

Sparte	USt. %	Abrechnung	USt. €	Gezahlte Abschlagsbeträge		USt.
		Netto €		Netto €	USt. €	Differenz €
Strom	19 %	221,23 €	42,03 €	211,76 €	40,24 €	-1,79 €
	Summe	221,23 €	42,03 €	211,76 €	40,24 €	-1,79 €