



18127

0011-0000536
01940 // 0001 / 0004

Energie SaarLorLux AG · Postfach 10 08 32 · 66008 Saarbrücken

PREMIUMADDRESS

P 02 2FD5 7111 7A 4000 8EE5
DV 10.24 1,00 Deutsche Post



*6052*0002286*K4049*

Klaus Mandalka
Kohl-Weigand Str. 11
66386 St. Ingbert

Rechnung

Bei Rückfragen bitte angeben:
Vertragskonto: 2120 417 187

Ansprechpartner: Kundenservice
Telefon: 0681 587-4777
E-Mail: info@energie-saarlorlux.com

Datum: 30.10.2024

Schon gewusst? Viele Angelegenheiten wie z.B. Zählerstände erfassen, Abschläge und Bankdaten ändern usw. können Sie rund um die Uhr einfach, sicher, schnell und bequem von zuhause aus in unserem ServicePortal erledigen!

Rechnungsnummer: 705 902 939 797
Lieferstelle: Hirtenwies 46, 66117 Saarbrücken
Vertragspartner: Freie evangelische Gemeinde, Hirtenwies 46, 66117 Saarbrücken

Sehr geehrter Herr Mandalka,

für die Zeit vom 01.10.2023 bis 30.09.2024 stellen wir Ihnen folgende Beträge (inkl. der jeweils gültigen MwSt.) in Rechnung:

| | |
|-------------------------------|-------------------|
| Strom | 1.515,77 € |
| Kaltwasser | 353,81 € |
| Rechnungsbetrag | 1.869,58 € |
| abzüglich gezahlter Abschläge | -1.470,00 € |
| zu zahlender Betrag | 399,58 € |

Die detaillierten Berechnungen (einschließlich Abgaben und Steuern) finden Sie auf den folgenden Seiten.

Der oben genannte Rechnungsbetrag (abzüglich der bereits geleisteten Abschlagszahlungen) ist zum **18.11.24** fällig. Den noch zu zahlenden Betrag buchen wir von Ihrem Konto Nummer DE79 XXXX XXXX XXXX XX32 00 bei der Spar- u Kreditbank d Bundes Fr ev Gemeinden (BIC GENODEM1BFG), unter SEPA Lastschriftmandatsreferenz 8100114735 und Gläubiger ID DE14ESL00000085659 ab.

Bis zur nächsten Rechnung werden Abschläge wie folgt fällig:

| | 01.01.2025 | 01.02.2025 | 01.03.2025 | 01.04.2025 | 01.05.2025 | 01.06.2025 | 01.07.2025 | 01.08.2025 | 01.09.2025 | 01.10.2025 | 01.11.2025 |
|--|------------|------------|------------|------------|------------|------------|------------|------------|------------|------------|------------|
| Abschlag unter Berücksichtigung aktueller Preise | 167,00 € | 167,00 € | 167,00 € | 167,00 € | 167,00 € | 167,00 € | 167,00 € | 167,00 € | 167,00 € | 167,00 € | 167,00 € |

Aufgrund der aktuellen Preise und Bedingungen wurde kein Entlastungsbetrag ermittelt.

Fällige Abschlagsbeträge buchen wir zu den angegebenen Fälligkeitsterminen von Ihrem Konto Nummer DE79 XXXX XXXX XXXX XX32 00 bei der Spar- u Kreditbank d Bundes Fr ev Gemeinden unter SEPA Lastschriftmandatsreferenz 8100114735 und Gläubiger ID DE14ESL00000085659 ab.

Haben Sie noch Fragen? Wir beraten Sie gerne unter der oben genannten Telefonnummer.

Mit freundlichen Grüßen
Ihr Energieversorger vor Ort
Energie SaarLorLux AG

Papier aus nachhaltiger Forstwirtschaft

Wichtige Informationen

Mitteilungspflicht

Falls sich Ihre Abnahmeverhältnisse ändern (Haushalt zu Gewerbe, oder umgekehrt), oder Sie größere Änderungen Ihres Verbrauchsverhaltens feststellen oder erwarten, bitten wir um zeitnahe Benachrichtigung zur Anpassung Ihrer Abschlagszahlungen. Sie vermeiden damit unnötige größere Nachzahlungen.

Verbrauchs- und Abrechnungsinformationen

In unserem ServicePortal erhalten Sie Zugang zu Ihren Verbrauchs- und Abrechnungsinformationen, sowie zu Ihren persönlichen Kundendaten. Registrieren Sie sich unter www.energie-saarlorlux.com/serviceportal mit Ihrer Vertragskonto- und Zählernummer und legen Sie ein Passwort für den Zugang fest. Fast alle Ihre Angelegenheiten können Sie dort ganz bequem von zu Hause aus erledigen. Hier haben Sie auch die Möglichkeit auf die elektronische, papiersparende und nachhaltige Online-Rechnung umzustellen.

Kontaktstellen

Fragen oder Beschwerden im Zusammenhang mit Ihrer Energielieferung können an unseren Verbraucherservice per Post (Energie SaarLorLux AG, Postfach 10 08 41, 66008 Saarbrücken), telefonisch (0681 587 4777) oder per E-Mail (info@energie-saarlorlux.com) gerichtet werden.

Der Verbraucherservice der Bundesnetzagentur stellt Ihnen Informationen über das geltende Recht, Ihre Rechte als Haushaltskunde und über Streitbeilegungsverfahren für die Bereiche Elektrizität und Gas zur Verfügung und ist unter folgenden Kontaktdaten erreichbar: Bundesnetzagentur für Elektrizität, Gas, Telekommunikation, Post und Eisenbahnen Verbraucherservice, Postfach 8001, 53105 Bonn, Telefon: Mo.-Fr. von 09:00 Uhr bis 15:00 Uhr 030 22480-500, Telefax: 030 22480-323, E-Mail: verbraucherservice-energie@bnetza.de

Zur Beilegung von Streitigkeiten kann ein Schlichtungsverfahren bei der Schlichtungsstelle ENERGIE beantragt werden. Voraussetzung dafür ist, dass der Verbraucherservice unseres Unternehmens angerufen wurde und keine beidseitig zufriedenstellende Lösung gefunden wurde. Unser Unternehmen ist zur Teilnahme am Schlichtungsverfahren der Schlichtungsstelle Energie verpflichtet. Schlichtungsstelle Energie e.V., Friedrichstraße 133, 10117 Berlin, Tel.: 030 2757240 - 0, Fax: 030 / 27 57 240 - 69, Internet: www.schlichtungsstelle-energie.de, info@schlichtungsstelle-energie.de

Lieferantenwechsel

Sollten Sie Ihren Strom- oder Gaslieferanten wechseln wollen, ist dies für Sie kostenfrei und innerhalb der vertraglichen bzw. gesetzlichen Fristen möglich.

Energieeffizienz

Informationen zu Maßnahmen zur Steigerung der Energieeffizienz und der Energieeinsparung mit Vergleichswerten zum Energieverbrauch sowie Kontaktmöglichkeiten zu Verbraucherorganisationen, Energieagenturen oder ähnlichen Einrichtungen erhalten Sie auf folgenden Internetseiten: www.bfee-online.de und www.ganz-einfach-energiesparen.de.

Sicherheitsdatenblatt

Bitte beachten Sie die jeweils gültige Fassung des Sicherheitsdatenblattes Erdgas auf unserer Internetseite unter www.energie-saarlorlux.com.



0000-0001024
01940 // 0003 / 0004



Rechnung 705 902 939 797 vom 30.10.2024, Vertragskonto 2120 417 187

Im oben genannten Nettobetrag sind folgend aufgeführte Kostenbestandteile enthalten:

| Zeitraum von | Zeitraum bis | Produktbestandteil | Menge | Preis | Betrag |
|--------------|--------------|-------------------------------------|--------------|------------------|----------|
| 01.10.23 | 31.12.23 | Arbeit Netznutzung | 1.084,00 kWh | 0,062000 EUR/kWh | 67,21 € |
| 01.01.24 | 30.09.24 | Arbeit Netznutzung | 2.479,00 kWh | 0,080000 EUR/kWh | 198,32 € |
| 01.10.23 | 30.09.24 | Konzessionsabgabe | 3.563,00 kWh | 0,019900 EUR/kWh | 70,90 € |
| 01.10.23 | 31.12.23 | KWK- Abgabe | 1.084,00 kWh | 0,003570 EUR/kWh | 3,87 € |
| 01.01.24 | 30.09.24 | KWK- Abgabe | 2.479,00 kWh | 0,002750 EUR/kWh | 6,82 € |
| 01.10.23 | 31.12.23 | Umlage nach § 19 Abs. 2 StromNEV | 1.084,00 kWh | 0,004170 EUR/kWh | 4,52 € |
| 01.01.24 | 30.09.24 | Umlage nach § 19 Abs. 2 StromNEV | 2.479,00 kWh | 0,006430 EUR/kWh | 15,94 € |
| 01.10.23 | 31.12.23 | Offshoreumlage | 1.084,00 kWh | 0,005910 EUR/kWh | 6,41 € |
| 01.01.24 | 30.09.24 | Offshoreumlage | 2.479,00 kWh | 0,006560 EUR/kWh | 16,26 € |
| 01.10.23 | 31.12.23 | Abschaltbare Lasten Umlage | 1.084,00 kWh | 0,000000 EUR/kWh | 0,00 € |
| 01.10.23 | 30.09.24 | Messstellenbetrieb für 365 Tage | | 16,81 EUR/Jahr | 16,81 € |
| 01.10.23 | 31.12.23 | Grundpreis Netznutzung für 92 Tage | | 50,00 EUR/Jahr | 12,60 € |
| 01.01.24 | 30.09.24 | Grundpreis Netznutzung für 273 Tage | | 60,00 EUR/Jahr | 44,88 € |

Nettobetrag **464,54 €**

StromPBG: Gemäß des Strom-Preisbremsengesetzes (StromPBG) wurden für diesen Vertrag monatlich die unten genannten Beträge als Leistungen des Bundes gutgeschrieben. Den kumulierten Gutschriftsbetrag finden Sie auf dem Rechnungsdeckblatt. Bitte beachten Sie, dass die Entlastungsbeträge monatlich auf die Höhe Ihres energiebezogenen Abschlags und im Kalenderjahr 2023 auf die anfallenden energiebezogenen Kosten in diesem Zeitraum begrenzt sind.

| | Jan 23 | Feb 23 | Mrz 23 | Apr 23 | Mai 23 | Jun 23 | Jul 23 | Aug 23 | Sep 23 | Okt 23 | Nov 23 | Dez 23 | Summe |
|--------------------------|--------|--------|--------|--------|--------|--------|--------|--------|--------|--------|--------|--------|----------|
| Kontingent in kWh | 224,20 | 224,20 | 224,20 | 224,20 | 224,20 | 224,20 | 224,20 | 224,20 | 224,20 | 224,20 | 224,20 | 224,20 | 2.690,40 |
| Kontingent in % | 8,33 | 16,67 | 25,00 | 33,33 | 41,67 | 50,00 | 58,33 | 66,67 | 75,00 | 83,33 | 91,67 | 100,00 | |
| Betrag in € | 9,60 | 9,60 | 9,60 | 9,60 | 9,60 | 9,60 | 0,00 | 0,00 | 0,00 | 0,00 | 0,00 | 0,00 | 57,60 |

| RG. vom | Zeitraum von | Zeitraum bis | maximaler ELB-Anspruch | bisher berücksichtigte ELB | aktualisierte ELB | gesetzl. ELB-Anspruch | Rückforderung/ Guthaben ELB |
|--------------|--------------|--------------|------------------------|----------------------------|-------------------|-----------------------|-----------------------------|
| 31.10.2023 | 01.01.2023 | 30.06.2023 | 914,87 € | 57,60 € | 57,60 € | | |
| 31.10.2023 | 01.07.2023 | 30.09.2023 | 302,40 € | 0,00 € | 0,00 € | | |
| 30.10.2024 | 01.10.2023 | 31.12.2023 | 428,13 € | 0,00 € | 0,00 € | | |
| Summe | | | 1.645,40 € | 57,60 € | 57,60 € | 57,60 € | 0,00 € |

Vertragsinformationen: Ihr Produkt: Sondervertrag FamiliePlus; Vertragslaufzeit: unbefristet; Kündigungsfrist: 1 Monat zum 30.11.2024; Nächstmöglicher Kündigungstermin: bis zum 31.10.2024

Weitere Informationen zu unseren Produkten finden Sie unter: www.energie-saarlorlux.com

Papier aus nachhaltiger Forstwirtschaft

Rechnung 705 902 939 797 vom 30.10.2024, Vertragskonto 2120 417 187
Einzelnachweis Kaltwasser
für Lieferstelle Hirtenwies 46, 66117 Saarbrücken

Verbrauchsdatenermittlung

Messlokations-ID: DE00375266117K8COMET2015012906189
 Netzbetreiber: co.met GmbH (Wärme) - H903752000008

Marktlokations-ID: 51615565468

Zähler-Nr. 8MAD9921002108: Kaltwasserzähler

| Zeitraum | | Zählerstand (in m3) | | Grund +Art | Differenz (in m3) | Faktor | Art | Verbrauch |
|----------|----------|---------------------|---------|---------------|----------------------|--------|-----|-----------|
| von | bis | alt | neu | | | | | |
| 01.10.23 | 08.10.23 | 78,000 | 79,000 | 09/A | 1,000 | | | 1,00 m3 |
| 09.10.23 | 31.10.23 | 79,000 | 84,000 | 09/A | 5,000 | | | 5,00 m3 |
| 01.11.23 | 03.12.23 | 84,000 | 88,000 | 09/A | 4,000 | | | 4,00 m3 |
| 04.12.23 | 31.12.23 | 88,000 | 91,000 | 09/A | 3,000 | | | 3,00 m3 |
| 01.01.24 | 31.01.24 | 91,000 | 94,000 | 09/A | 3,000 | | | 3,00 m3 |
| 01.02.24 | 29.02.24 | 94,000 | 97,000 | 09/A | 3,000 | | | 3,00 m3 |
| 01.03.24 | 31.03.24 | 97,000 | 101,000 | 09/A | 4,000 | | | 4,00 m3 |
| 01.04.24 | 30.04.24 | 101,000 | 104,000 | 09/A | 3,000 | | | 3,00 m3 |
| 01.05.24 | 31.05.24 | 104,000 | 107,000 | 09/A | 3,000 | | | 3,00 m3 |
| 01.06.24 | 30.06.24 | 107,000 | 115,000 | 09/A | 8,000 | | | 8,00 m3 |
| 01.07.24 | 31.08.24 | 115,000 | 124,000 | 09/A | 9,000 | | | 9,00 m3 |
| 01.09.24 | 30.09.24 | 124,000 | 128,000 | 01/A | 4,000 | | | 4,00 m3 |

Grund für Verbrauchsaufteilung: 01=Turnusablesung, 09=Zwischenablesung ohne Abrechnung

Art für Verbrauchsaufteilung: A=Ablesung durch Netzbetreiber

Summe des Verbrauchs

| Zeitraum | | Summe Verbrauch |
|--------------------------|----------|-----------------|
| von | bis | |
| 01.10.23 | 31.12.23 | 13,00 m3 |
| 01.01.24 | 30.09.24 | 37,00 m3 |
| Gesamtsumme | | 50,00 m3 |
| Verbrauch der Vorperiode | | 42,00 m3 |

Betragsermittlung

Die Abrechnung erfolgt nach dem Tarif Kaltwasser Direktservice LAN/FUNK

| Zeitraum | | Produktbestandteil | Menge | Preis | Betrag |
|---------------------------------|----------|--|----------|-----------------|-----------------|
| von | bis | | | | |
| 01.10.23 | 31.12.23 | Kaltwasser | 13,00 m3 | 2,070000 EUR/m3 | 26,91 € |
| 01.01.24 | 30.09.24 | Kaltwasser | 37,00 m3 | 2,100000 EUR/m3 | 77,70 € |
| 01.10.23 | 31.12.23 | Abwasser | 13,00 m3 | 3,450000 EUR/m3 | 44,85 € |
| 01.01.24 | 30.09.24 | Abwasser | 37,00 m3 | 3,590000 EUR/m3 | 132,83 € |
| 01.10.23 | 30.09.24 | Verrechnungspreis Funk/Wlan für 365 Tage | | 60,00 EUR/Jahr | 60,00 € |
| Nettobetrag | | | | | 342,29 € |
| 0 % Mehrwertsteuer von 177,68 € | | | | | 0,00 € |
| 7 % Mehrwertsteuer von 164,61 € | | | | | 11,52 € |
| Gesamtbetrag Kaltwasser | | | | | 353,81 € |

EWPBG: Gemäß des Erdgas-Wärme-Preisbremsengesetzes (EWPBG) wurde für diesen Vertrag kein Entlastungsbetrag ermittelt.

Vertragsinformationen: Ihr Produkt: Kaltwasser Direktservice LAN/FUNK; Vertragslaufzeit: unbefristet; Kündigungsfrist: 1 Monat zum 30.11.2024; Nächstmöglicher Kündigungstermin: bis zum 31.10.2024

Weitere Informationen zu unseren Produkten finden Sie unter: www.energie-saarlorlux.com



Rechnung 705 902 939 797 vom 30.10.2024, Vertragskonto 2120 417 187
Einzelnachweis Strom
für Lieferstelle Hirtenwies 46, 66117 Saarbrücken

Verbrauchsdatenermittlung

Messlokations-ID: DE000561661171AA00550046000010000 Marktlokations-ID: 50913497505
Netzbetreiber: Stadtwerke Saarbrücken Netz AG - 9900561000005
Messstellenbetreiber: Stadtwerke Saarbrücken Netz AG - 9906460000005

Zähler-Nr. 2209167: Eintarifzähler

| Zeitraum | | Zählerstand (in kWh) | | Grund +Art | Differenz (in kWh) | Faktor | Art | Verbrauch |
|----------|----------|----------------------|------------|---------------|-----------------------|--------|-----|------------|
| von | bis | alt | neu | | | | | |
| 01.10.23 | 08.10.23 | 82.185,000 | 82.251,000 | 09/A | 66,000 | | | 66,00 kWh |
| 09.10.23 | 31.10.23 | 82.251,000 | 82.550,000 | 09/A | 299,000 | | | 299,00 kWh |
| 01.11.23 | 03.12.23 | 82.550,000 | 83.018,000 | 09/A | 468,000 | | | 468,00 kWh |
| 04.12.23 | 31.12.23 | 83.018,000 | 83.269,000 | 09/A | 251,000 | | | 251,00 kWh |
| 01.01.24 | 31.01.24 | 83.269,000 | 83.610,000 | 09/A | 341,000 | | | 341,00 kWh |
| 01.02.24 | 29.02.24 | 83.610,000 | 83.970,000 | 09/A | 360,000 | | | 360,00 kWh |
| 01.03.24 | 31.03.24 | 83.970,000 | 84.250,000 | 09/A | 280,000 | | | 280,00 kWh |
| 01.04.24 | 30.04.24 | 84.250,000 | 84.434,000 | 09/A | 184,000 | | | 184,00 kWh |
| 01.05.24 | 31.05.24 | 84.434,000 | 84.659,000 | 09/A | 225,000 | | | 225,00 kWh |
| 01.06.24 | 30.06.24 | 84.659,000 | 85.032,000 | 09/A | 373,000 | | | 373,00 kWh |
| 01.07.24 | 31.07.24 | 85.032,000 | 85.249,000 | 09/A | 217,000 | | | 217,00 kWh |
| 01.08.24 | 31.08.24 | 85.249,000 | 85.468,000 | 09/A | 219,000 | | | 219,00 kWh |
| 01.09.24 | 30.09.24 | 85.468,000 | 85.748,000 | 01/A | 280,000 | | | 280,00 kWh |

Grund für Verbrauchsaufteilung: 01=Turnusablesung, 09=Zwischenablesung ohne Abrechnung

Art für Verbrauchsaufteilung: A=Ablesung durch Netzbetreiber

Summe des Verbrauchs

| Zeitraum | | Summe Verbrauch |
|--------------------|----------|---------------------|
| von | bis | |
| 01.10.23 | 31.12.23 | 1.084,00 kWh |
| 01.01.24 | 30.09.24 | 2.479,00 kWh |
| Gesamtsumme | | 3.563,00 kWh |

Vergleichen Sie Ihren Verbrauch mit den Durchschnittswerten für typische deutsche Haushaltsgrößen (siehe letzte Seite der Rechnung).

Verbrauch der Vorperiode 3.517,00 kWh

0000-0000768
01940 // 0002 / 0004



Ihr graphischer Verbrauchsvergleich

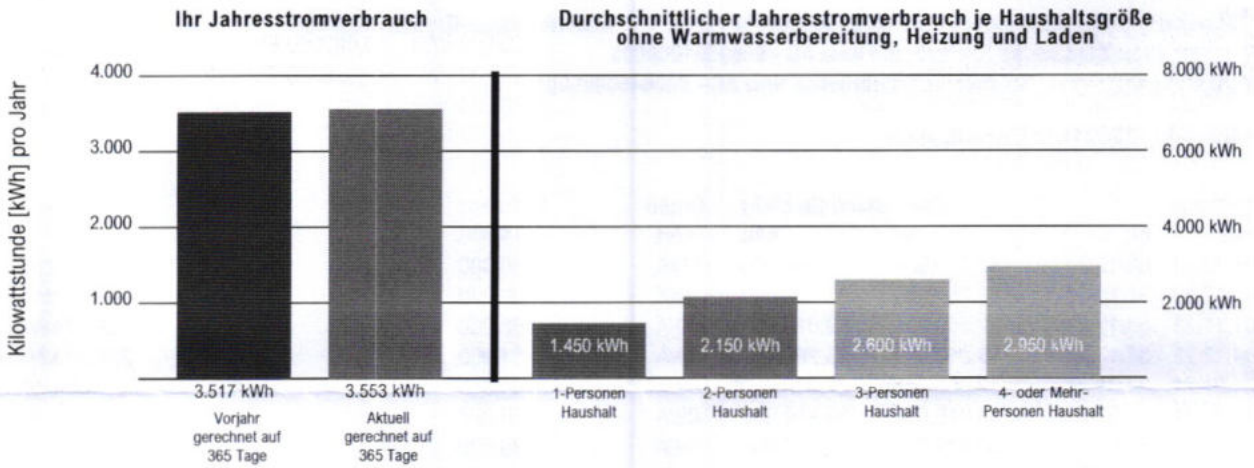

Basis der Grafik für Haushaltkunden sind die Daten des Stromspiegel 2021, Herausgegeben von co2online gemeinnützige GmbH, Hochkirchstraße 9, 10829 Berlin, www.stromspiegel.de

Betragsermittlung

Die Abrechnung erfolgt nach dem Tarif Sondervertrag FamiliePlus

Verbrauchspreis (netto): 0,303610 EUR/kWh (01.10.23 - 31.03.24), 0,341810 EUR/kWh (01.04.24 - 30.09.24)

Grundpreis (netto): 121,640000 EUR/Jahr (01.10.23 - 31.03.24), 147,860000 EUR/Jahr (01.04.24 - 30.09.24)

| Zeitraum von | Zeitraum bis | Produktbestandteil | Menge | Preis | Betrag |
|------------------------------------|--------------|-------------------------|--------------|------------------|-------------------|
| 01.10.23 | 31.12.23 | Energie Eintarif | 1.084,00 kWh | 0,283110 EUR/kWh | 306,89 € |
| 01.01.24 | 31.03.24 | Energie Eintarif | 981,00 kWh | 0,283110 EUR/kWh | 277,73 € |
| 01.04.24 | 30.09.24 | Energie Eintarif | 1.498,00 kWh | 0,321310 EUR/kWh | 481,32 € |
| 01.10.23 | 30.09.24 | Stromsteuer | 3.563,00 kWh | 0,020500 EUR/kWh | 73,04 € |
| 01.10.23 | 31.03.24 | Grundpreis für 182 Tage | | 121,64 EUR/Jahr | 60,65 € |
| 01.04.24 | 30.09.24 | Grundpreis für 183 Tage | | 147,86 EUR/Jahr | 74,13 € |
| Nettobetrag | | | | | 1.273,76 € |
| 19 % Mehrwertsteuer von 1.273,76 € | | | | | 242,01 € |
| Gesamtbetrag Strom | | | | | 1.515,77 € |



Rechnung 705 902 939 797 vom 30.10.2024, Vertragskonto 2120 417 187

Umsatzsteuerausweis

| Sparte | USt. % | Abrechnung Netto € | USt. € | Gezahlte Abschlagsbeträge | | USt. |
|---------------------|--------|-----------------------|-----------------|---------------------------|-----------------|-----------------|
| | | | | Netto € | USt. € | Differenz € |
| Strom | 19 % | 1.273,76 € | 242,01 € | 958,00 € | 182,00 € | -60,01 € |
| Kaltwasser (Wasser) | 7 % | 164,61 € | 11,52 € | 158,90 € | 11,10 € | -0,42 € |
| Kaltwasser (Abw.) | 0 % | 177,68 € | 0,00 € | 160,00 € | 0,00 € | 0,00 € |
| Summe | | 1.616,05 € | 253,53 € | 1.276,90 € | 193,10 € | -60,43 € |

Ermittlung Abschlagsbetrag

Der Abschlagsbetrag setzt sich zusammen aus:

| Sparte/Zählernummer | Nettobetrag | MwSt-Satz | MwSt-Betrag | Entlastungsbetrag | Bruttobetrag |
|---------------------|-------------|-----------|-------------|-------------------|--------------|
| E 2209167 | 110,08 € | 19 % | 20,92 € | 0,00 € | 131,00 € |
| H 8MAD9921002108 | 18,00 € | 0 % | 0,00 € | 0,00 € | 18,00 € |
| H 8MAD9921002108 | 16,82 € | 7 % | 1,18 € | 0,00 € | 18,00 € |

Ihren Gesamtbruttoabschlagsbetrag nebst Fälligkeiten entnehmen Sie bitte der Seite 1 dieser Rechnung.

Der genannte Entlastungsbetrag wird aktuell bis 31.12.23 gewährt. Für alle nachfolgenden Fälligkeiten wird zum jetzigen Zeitpunkt der Betrag zur Spalte Bruttobetrag fällig.

Bitte beachten Sie, dass die Gewährung jeglicher Entlastungsbeträge unter dem Vorbehalt der Rückforderung geleistet werden. Dieser Vorbehalt wird im Wege einer gesonderten Endabrechnung der Ihnen gewährten Entlastungsbeträge aufgehoben.

Allgemeine Informationen

Bitte beachten Sie folgende Hinweise:

- Viele Fragen rund um die Entlastungsmaßnahmen der Bundesregierung wie z.B. Dezember-Soforthilfe sowie Strom-, Gas- und Wärmepreisbremsen beantworten wir Ihnen auf www.energie-saarlorlux.com/situation-in-der-energiewirtschaft.
- Die Strom- und Wärmepreisbremsen als Entlastungsmaßnahmen der Bundesregierung sind zum 01.01.2024 ausgelaufen. Dies haben wir in Ihrem Abschlagsplan ab 01.01.2024 bereits entsprechend berücksichtigt.
- Die Absenkung der Mehrwertsteuer von 19% auf 7% für Gas und (Fern-)Wärme als Entlastungsmaßnahme der Bundesregierung entfällt ab dem 01.04.2024. Dies ist in Ihrem Abschlagsplan bereits entsprechend berücksichtigt.
- Folgen Sie uns auf Instagram, LinkedIn oder Youtube und erhalten Sie regelmäßig Tipps und Infos rund um unsere Produkte sowie unser regionales & nachhaltiges Engagement.

0000-0001281
01940 // 0004 / 0004



Papier aus nachhaltiger Forstwirtschaft